

SOFI

ID del paciente: 13630

Especie: Perro
 Fecha de nacimiento: 23 oct. 2023
 Dueño: TORRES, PAUL

Sexo: Desconocido
 Raza: POODLE
 Doctor:

Hematología

Fecha: 24 oct. 2025 12:47 N° de serie del analizador: 360028443

	RESULTADO	BAJO	NORMAL	ALTO		RESULTADO	BAJO	NORMAL	ALTO
LEU Leucocitos/Glóbulos blancos	8.88 10 ⁹ /l		6.0	17.0		Hb Hemoglobina	21.9 g/dl	12.0	18.0
LIN Linfocito	1.63 10 ⁹ /l		1.0	4.8		Hto Hematocrito	63.24 %	37.0	55.0
MON Monocito	0.36 10 ⁹ /l		0.2	1.5		VCM Volumen corpuscular medio	70 fl	60.0	77.0
NEU Neutrófilo	6.28 10 ⁹ /l		3.0	12.0		HCM Hemoglobina corpuscular media	24.2 pg	19.5	24.5
EOS Eosinófilo	0.48 10 ⁹ /l		0.0	0.8		CHCM Concentración de HCM	34.6 g/dl	31.0	39.0
BAS Basófilo	0.13 10 ⁹ /l		0.0	0.4		RDWc Ancho de distribución de eritrocitos, coef. de variación	18.3 %	14.0	20.0
LIN% Linfocito (%)	18.3 %					RDWs Ancho de distribución de eritrocitos, desviación estándar	41.4 fl		
MON% Monocito (%)	4.1 %					PLT Plaquetas	315 10 ⁹ /l	165.0	500.0
NEU% Neutrófilo (%)	70.7 %					VPM Volumen plaquetario medio	10.6 fl	3.9	11.1
EOS% Eosinófilo (%)	5.4 %					PCT Plaquetocrito	0.33 %		
BAS% Basófilo (%)	1.5 %					PDWc Ancho de distribución de plaquetas, coef. de variación	40.8 %		
ERI Eritrocitos/Glóbulos rojos	9.04 10 ¹² /l	ALTO	5.5	8.5		PDWs Ancho de distribución de plaquetas, desviación estándar	20.3 fl		

Histograma: LEU

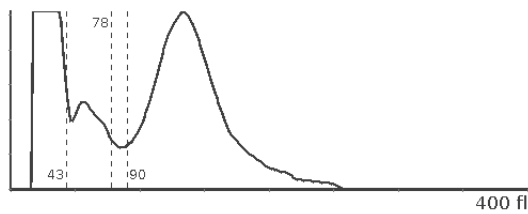

Histograma: ERI

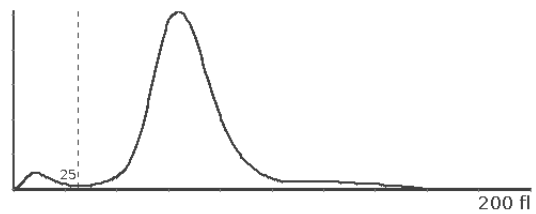

Histograma: PLT

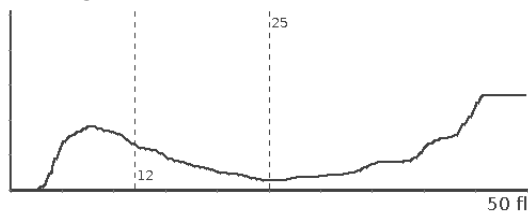

Histograma: EOS

