

MIKI

ID del paciente: 13649

Especie: Gato
 Fecha de nacimiento: 27 oct. 2020
 Dueño: ALVAREZ, ALEXANDRA

Sexo: Macho
 Raza: MESTIZO
 Doctor:

Hematología

Fecha: 28 oct. 2025 13:36 N° de serie del analizador: 360028443

	RESULTADO	BAJO	NORMAL	ALTO		RESULTADO	BAJO	NORMAL	ALTO
LEU Leucocitos/Glóbulos blancos	3.01 10 ⁹ /l	BAJO	3.5	20.7	Hb Hemoglobina	9.5 g/dl	BAJO	10.0	17.0
LIN Linfocito	0.76 10 ⁹ /l	BAJO	0.83	9.1	Hto Hematocrito	31.31 %	BAJO	33.7	55.4
MON Monocito	0.23 10 ⁹ /l		0.09	1.21	VCM Volumen corpuscular medio	44 fl		35.0	52.0
NEU Neutrófilo	2.02 10 ⁹ /l		1.63	13.37	HCM Hemoglobina corpuscular media	13.3 pg		10.0	16.9
EOS Eosinófilo	0.01 10 ⁹ /l	BAJO	0.02	0.49	CHCM Concentración de HCM	30.3 g/dl		27.0	35.0
BAS Basófilo	0.00 10 ⁹ /l		0.0	0.2	RDWc Ancho de distribución de eritrocitos, coef. de variación	23.2 %		18.3	24.1
LIN% Linfocito (%)	25.2 %				RDWs Ancho de distribución de eritrocitos, desviación estándar	34.4 fl			
MON% Monocito (%)	7.5 %				PLT Plaquetas	199 10 ⁹ /l		125.0	618.0
NEU% Neutrófilo (%)	66.9 %				VPM Volumen plaquetario medio	12.2 fl		8.6	14.9
EOS% Eosinófilo (%)	0.4 %				PCT Plaquetocrito	0.24 %			
BAS% Basófilo (%)	0.0 %				PDWc Ancho de distribución de plaquetas, coef. de variación	39.0 %			
ERI Eritrocitos/Glóbulos rojos	7.12 10 ¹² /l	BAJO	7.7	12.8	PDWs Ancho de distribución de plaquetas, desviación estándar	18.6 fl			

Histograma: LEU

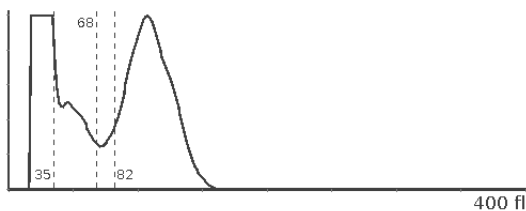

Histograma: ERI

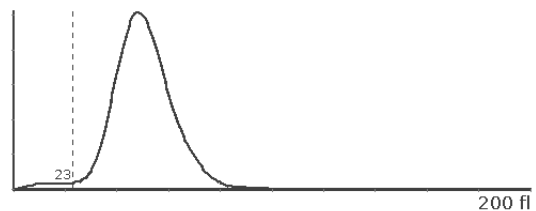

Histograma: PLT

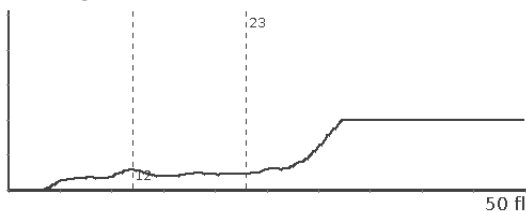

Histograma: EOS

