

SOFI

ID del paciente: 13630

Especie: Perro
 Fecha de nacimiento: 23 oct. 2023
 Dueño: TORRES, PAUL

Sexo: Desconocido
 Raza: POODLE
 Doctor:

Hematología

Fecha: 24 oct. 2025 12:47 N° de serie del analizador: 360028443

	RESULTADO	BAJO	NORMAL	ALTO		RESULTADO	BAJO	NORMAL	ALTO
LEU Leucocitos/Glóbulos blancos	8.88				Hb Hemoglobina	21.9			
	10 ⁹ /l	6.0	17.0			g/dl	ALTO	12.0	18.0
LIN Linfocito	1.63				Hto Hematocrito	63.24			
	10 ⁹ /l	1.0	4.8			%	ALTO	37.0	55.0
MON Monocito	0.36				VCM Volumen corpuscular medio	70			
	10 ⁹ /l	0.2	1.5			fl		60.0	77.0
NEU Neutrófilo	6.28				HCM Hemoglobina corpuscular media	24.2			
	10 ⁹ /l	3.0	12.0			pg		19.5	24.5
EOS Eosinófilo	0.48				CHCM Concentración de HCM	34.6			
	10 ⁹ /l	0.0	0.8			g/dl		31.0	39.0
BAS Basófilo	0.13				RDWc Ancho de distribución de eritrocitos, coef. de variación	18.3			
	10 ⁹ /l	0.0	0.4			%		14.0	20.0
LIN% Linfocito (%)	18.3				RDWs Ancho de distribución de eritrocitos, desviación estándar	41.4			
	%					fl		165.0	500.0
MON% Monocito (%)	4.1				PLT Plaquetas	315			
	%					10 ⁹ /l		3.9	11.1
NEU% Neutrófilo (%)	70.7				VPM Volumen plaquetario medio	10.6			
	%					fl			
EOS% Eosinófilo (%)	5.4				PCT Plaquetocrito	0.33			
	%					%			
BAS% Basófilo (%)	1.5				PDWc Ancho de distribución de plaquetas, coef. de variación	40.8			
	%					%			
ERI Eritrocitos/Glóbulos rojos	9.04				PDWs Ancho de distribución de plaquetas, desviación estándar	20.3			
	10 ¹² /l	ALTO	5.5	8.5		fl			

Histograma: LEU

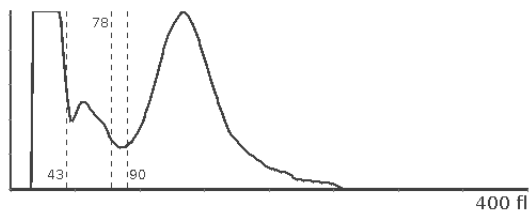

Histograma: ERI

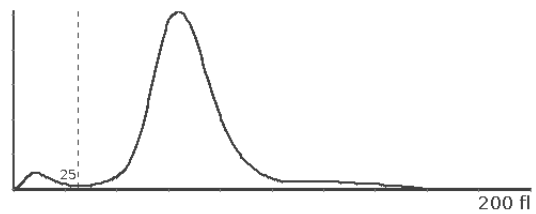

Histograma: PLT

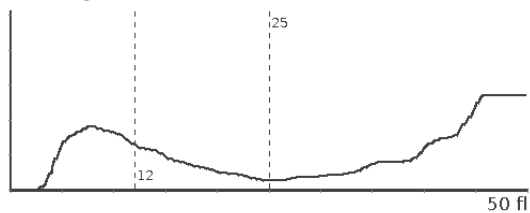

Histograma: EOS

